

Santé au Travail des intérimaires : mieux répondre aux besoins de prévention



Picardie Santé Travail

Santé au Travail des intérimaires : mieux répondre aux besoins

- ▶ Présentation de Picardie Santé Travail
- ▶ Présentation du projet intérimaire
 - Amélioration du suivi médical
 - Amélioration de l'information et de la formation des acteurs
 - Déroulement de l'action

Présentation de Picardie Santé Travail



La Santé au Travail

L'évolution de la santé au travail :

- place croissante aux actions coordonnées et pluridisciplinaires à l'échelon régional.

- D'où rassemblement des professionnels des Services de Santé au Travail de Picardie pour répondre aux exigences actuelles des plans santé travail.

Composition

Les 9 SST interentreprises de Picardie

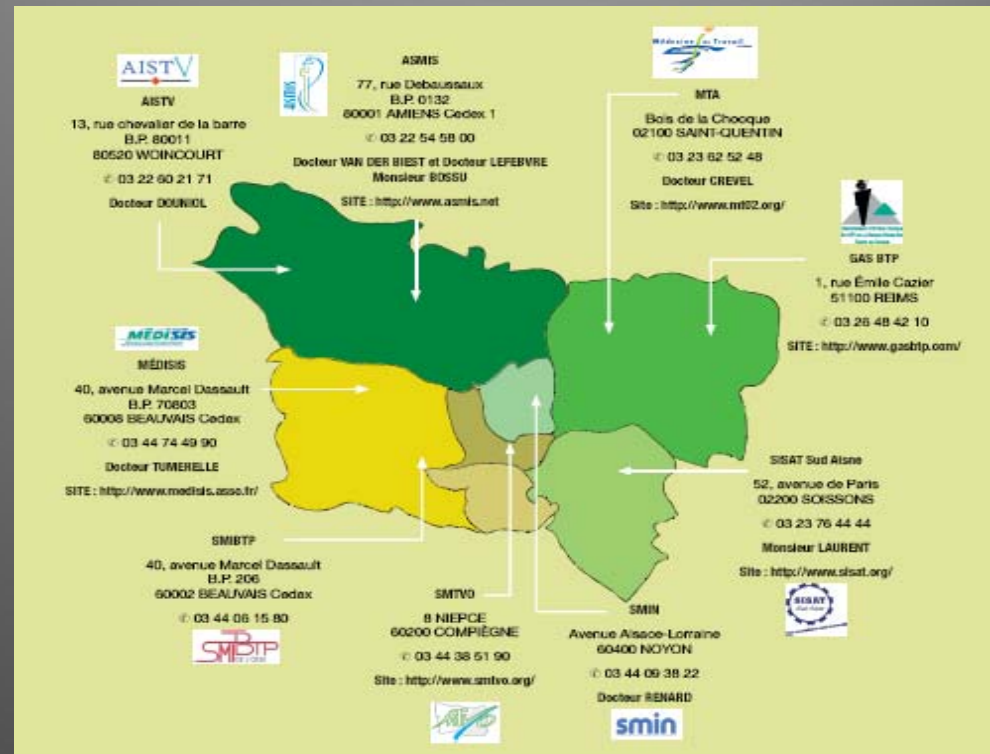

- ▶ Représentant en 2006:
 - 170 médecins
 - 40 intervenants en entreprise
 - 33 500 entreprises
 - 406 300 salariés
 - 23 600 intérimaires

- ▶ Sont représentés au sein de PICST par
 - 12 Médecins du Travail
 - 9 Intervenants en Prévention des risques Professionnels



Présentation du projet intérimaire

Objectifs

- ▶ Partenariat avec les EU et ETT volontaires :
 - Amélioration du suivi médical
 - Amélioration de l'information et de la formation des acteurs

Amélioration du suivi médical



Amélioration du suivi médical

1. Enquête santé et conditions de travail des intérimaires
2. Etablissement du cursus laboris (traçabilité des expositions professionnelles)

Amélioration du suivi médical

1. Enquête santé et conditions de travail des intérimaires :
 - ▶ Objectif : faire un état des lieux
 - de l'état de santé de l'intérimaire
 - de la connaissance des risques par l'intérimaire et par le médecin du travail
 - du ressenti de l'intérimaire sur son travail
 - de la répercussion de son travail sur sa santé
 - de la prise en compte des risques par l'ETT et l'EU (formation à la sécurité et au poste, moyens de protection).

Amélioration du suivi médical

1. Enquête santé et conditions de travail des intérimaires :
 - ▶ Outil :
 - Élaboration puis validation d'un questionnaire qui va servir de support de visite médicale
 - Enquête menée par les médecins, au niveau régional, à deux périodes différentes de l'année
 - Délai : dernier trimestre 2010

Amélioration du suivi médical

2. Etablissement du cursus laboris (traçabilité des expositions professionnelles)
 - Outils et méthodes (dans le cadre du partenariat ETT):
 - Exploitation des documents existants dans l'ETT partenaire pour établir une fiche de liaison relative aux risques professionnels rencontrés au poste
 - Mise en œuvre des documents internes aux ETT : remplis par l'EU, complétés par l'ETT, remis à l'intérimaire en vue de la visite médicale et conservés dans le dossier médical
 - En attente de partenariat

Amélioration du suivi médical

2. Etablissement du cursus laboris (traçabilité des expositions professionnelles)
 - Outils et méthodes (dans le cadre du partenariat EU):
 - Mise en œuvre de la ‘fiche d’exposition au poste de travail’ : remplie par l’EU avec l’aide du SST, transmise à l’ETT, remise à l’intérimaire en vue de la visite médicale puis conservée dans le dossier médical
 - En attente d’un partenariat

Amélioration de l'information et de la formation des acteurs



Amélioration de l'information et de la formation des acteurs

► Objectif :

Améliorer la connaissance des risques professionnels, notamment les risques à effets différés (TMS, bruit, CMR ...)

- des chargés de recrutement des agences de travail temporaire,
- des intérimaires
- des EU

À construire en partenariat avec une ou des ETT volontaire(s)

Amélioration de l'information et de la formation des acteurs

Moyens :

- ▶ Former des chargés de recrutement à l'analyse et l'évaluation des risques :
 - identification des risques,
 - effets sur la santé,
 - principes généraux de prévention,
 - liste des postes à risques,
 - travaux interdits grâce à des supports de formation
- ▶ Améliorer la connaissance des risques professionnels des intérimaires par la formation et la diffusion de documents d'information lors des visites médicales

Amélioration de l'information et de la formation des acteurs

Moyens :

- ▶ Créer un partenariat avec des ETT
- ▶ Faire un état des lieux des situations accidentogènes (risques transversaux, EU ...)
- ▶ Déterminer les situations prioritaires
- ▶ Mettre en place des actions de prévention ciblées avec les ETT et les EU

Déroulement de l'action

- ▶ Amélioration du suivi médical :
 - Partenariat avec les EU et ETT
 - Fiche d'exposition au poste : dès la reprise de l'activité intérimaire
 - Utilisation de la fiche de visite intérimaire lors de la visite médicale (à 2 périodes dans l'année) :
 - dès la reprise économique et fonction des futurs textes législatifs attendus sur la traçabilité et sur l'évolution des SST

Déroulement de l'action

- ▶ Amélioration de l'information et de la formation des acteurs :
 - Exploiter l'enquête intérimaire
 - Etablir un partenariat avec une ETT et certaines de ses entreprises utilisatrices :
 - Déploiement des outils (formation, document, actions de prévention ...) en fonction des besoins de l'ETT
 - Transfert vers d'autres ETT et EU volontaires

Contacts

▶ PRISME :

- en septembre 2008 avec la responsable pour présenter le projet
- En novembre 2008 lors d'une réunion PRISME mensuelle afin d'établir des partenariats avec des ETT volontaires
 - actuellement en attente de partenariat

▶ CRAM

- 15 janvier 2009 avec le référent régional du projet intérimaire pour échanger sur nos projets respectifs : il a été conclu que nos projets sont complémentaires;
 - actuellement discussion pour voir les possibilités de coopération



Contacts

- ▶ ORST : présentation du projet en février 2009
- ▶ Réunion prévue le 22 septembre entre les instances travaillant sur le sujet (CRAM, ARACT, DRTEFP, PICST, ARAMIE)